

Soirée magique 15

marche d'ouverture

paroles et musique philippe Brédif

♩ = 132

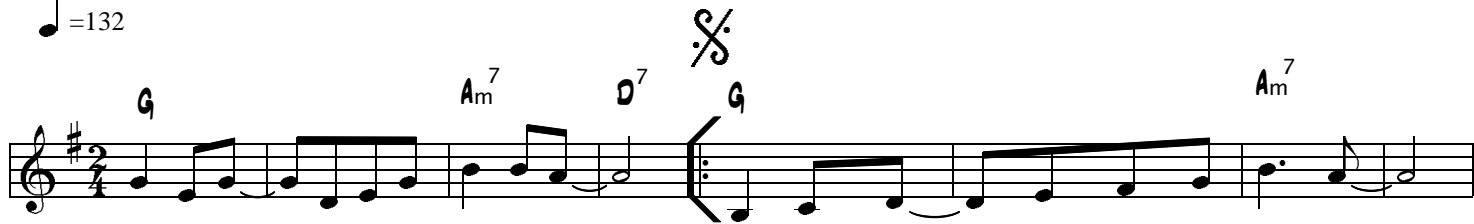

u ne mar che d'ou ver tu re
les lu mières sont de la fê te



u ne mar che d'a ven tu re a ven ture d'un soir de fê ê te
el les tournent en gi rou et tes quand sou dain la cym bale re ten tit



quand l'a mour fait ses con quê ê tes et l'ac cor dé on ve
chan ge ment de ca va lière c'est dit et les cou ples se sé

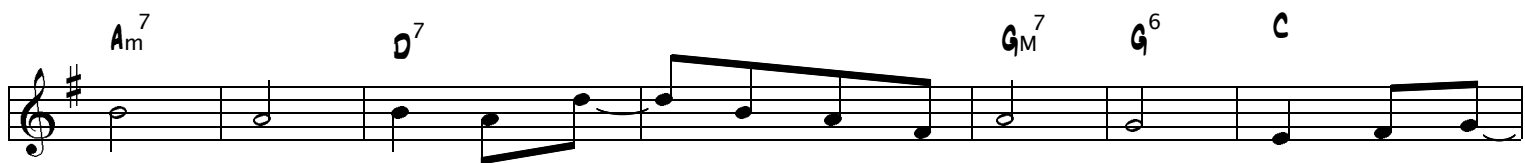

det te qui rai sonne d'un son mu set te c'est par ti
pa rent et la danse re part dare da re con ti nons



pour une soi rée ma gique en a vant la mu sique
cet te soi rée ma gique en a vant la mu sique

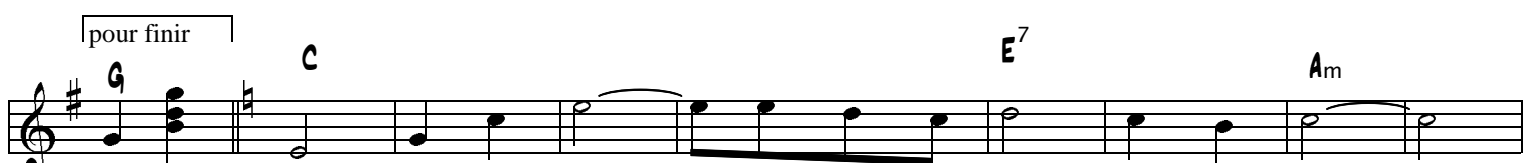

FIN

soir de ga la que c'est bon la san gri a

F C D⁷ G⁷

sont ré u nis tout près d'un buf fet gar ni les com pa

C E⁷ A_m

gnons de nou ba qui vont dan ser la sam ba et la ja

F F[#]dim C A⁷ D⁷ G⁷ C G⁷ C

va par ci et la pol ka par là c'est soi rée de ga la

trio G G^{#7} A⁷ D Em

A⁷ D

D^{dim} E_m A⁷ D C^{#7} C⁷ B⁷

Em |1. E⁷ A⁷ |2. A⁷ D D⁷ %